MESSE DE SAINT BONIFACE

CD N°29 ET MARIAGE
•(N°14-28)•

Musique : Chants de l'Emmanuel (M. Wittal)
Paroles : Liturgie Catholique Romaine / A.E.L.F. (Gloria et l'Anamnèse)

Kyrie

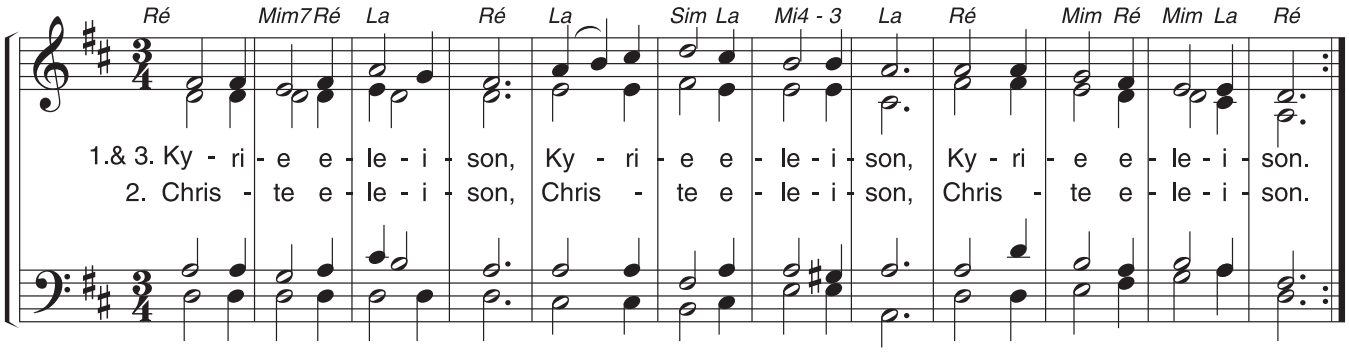

GLORIA

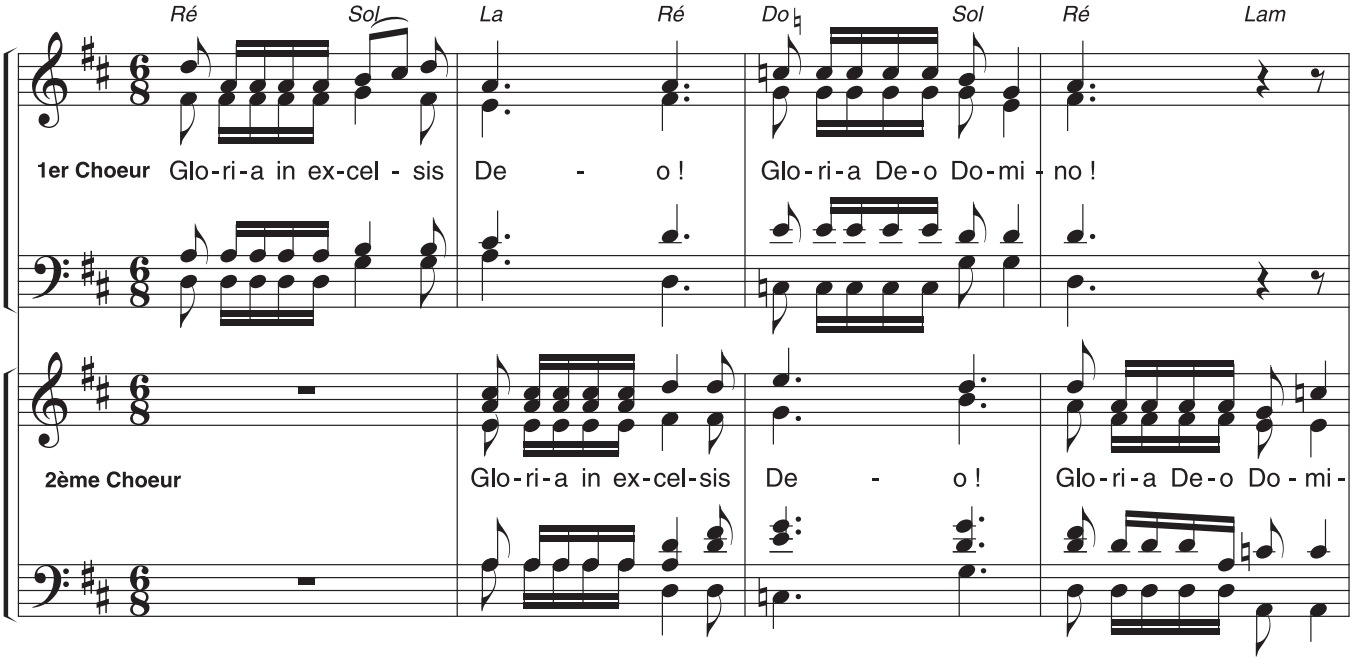

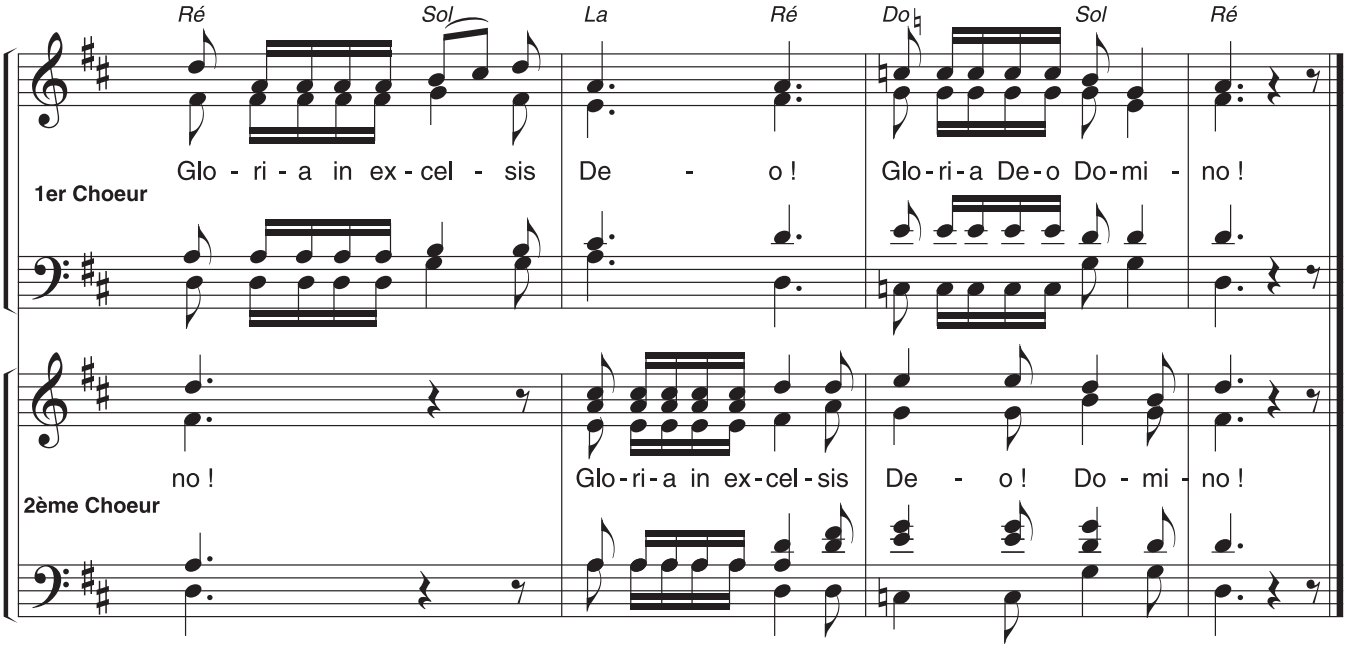

© 1991, Éditions de l'Emmanuel, 37, rue de l'Abbé-Grégoire - 75006 PARIS. © A.E.L.F. pour les paroles françaises.

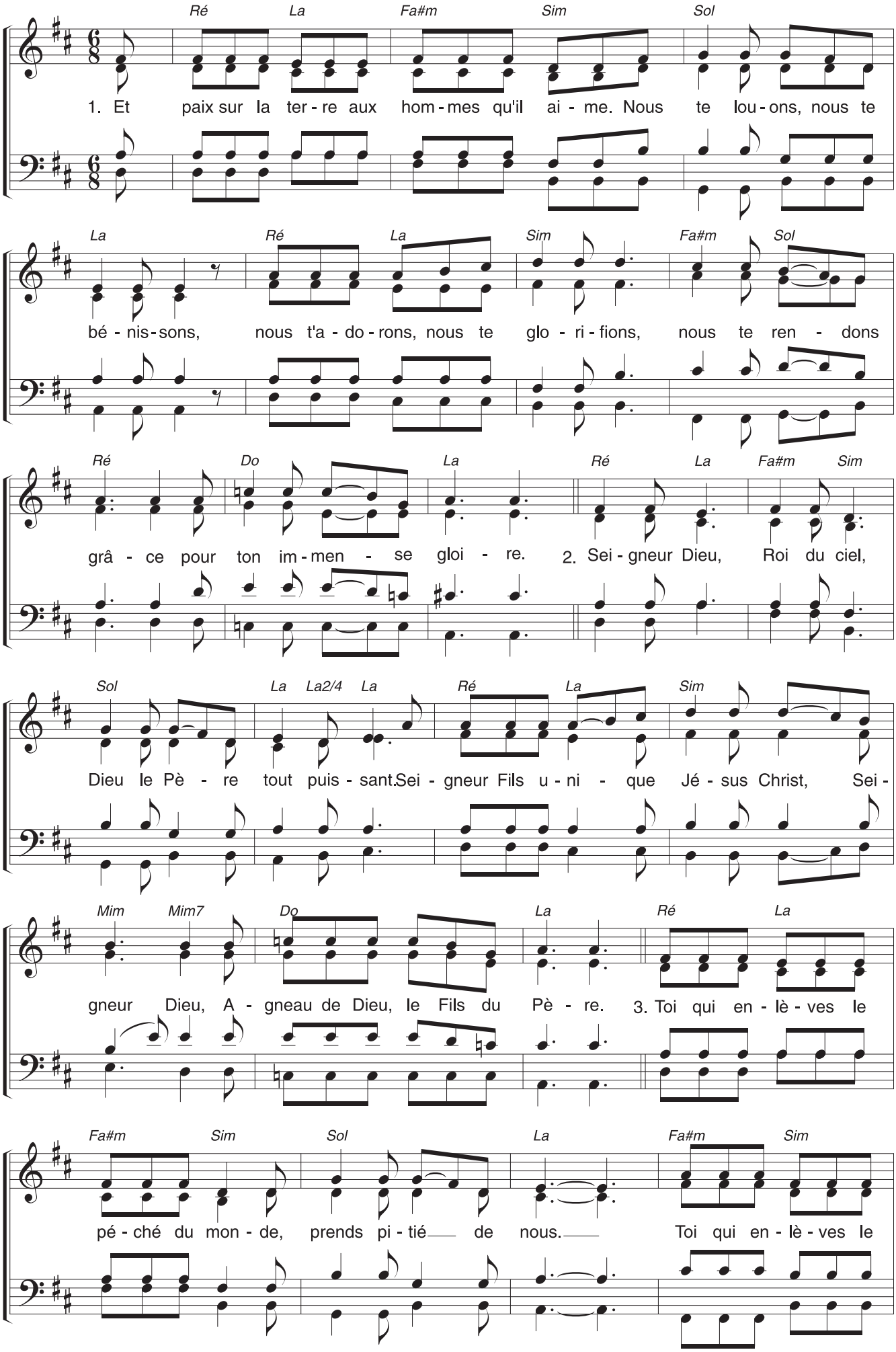
Ré La Fa#m Sim Sol
1. Et paix sur la ter - re aux hom - mes qu'il ai - me. Nous te lou - ons, nous te
La Ré La Sim Fa#m Sol
bé - nis - sons, nous t'a - do - rons, nous te glo - ri - fions, nous te ren - dons
Ré Do La Ré La Fa#m Sim
grâ - ce pour ton im - men - se gloi - re. 2. Sei - gneur Dieu, Roi du ciel,
Sol La La2/4 La Ré La Sim
Dieu le Pè - re tout puis - sant. Sei - gneur Fils u - ni - que Jé - sus Christ, Sei -
Mim Mim7 Do La Ré La
gneur Dieu, A - gneau de Dieu, le Fils du Pè - re. 3. Toi qui en - lè - ves le
Fa#m Sim Sol La Fa#m Sim
pé - ché du mon - de, prends pi - tié de nous. Toi qui en - lè - ves le

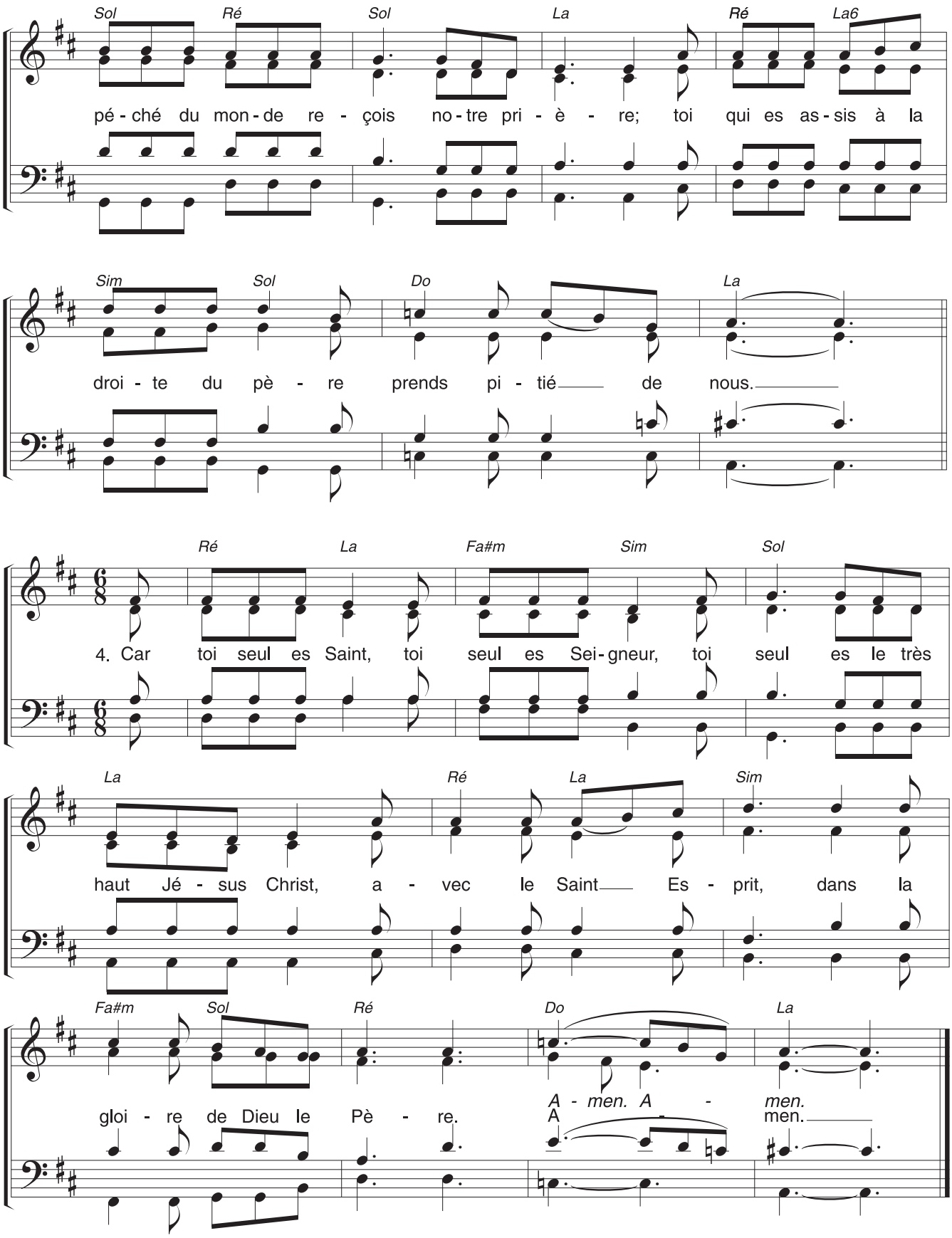
Sol Ré Sol La Ré La6
pé - ché du mon - de re - çois no - tre pri - è - re; toi qui es as - sis à la
Sim Sol Do La
droi - te du pè - re prends pi - tié de nous.
Ré La Fa#m Sim Sol
4. Car toi seul es Saint, toi seul es Sei - gneur, toi seul es le très
La Ré La Sim
haut Jé - sus Christ, a - vec le Saint Es - prit, dans la
Fa#m Sol Ré Do La
gloi - re de Dieu le Pè - re.
A - men. A - men.
A - men.